Grippeur T articulé

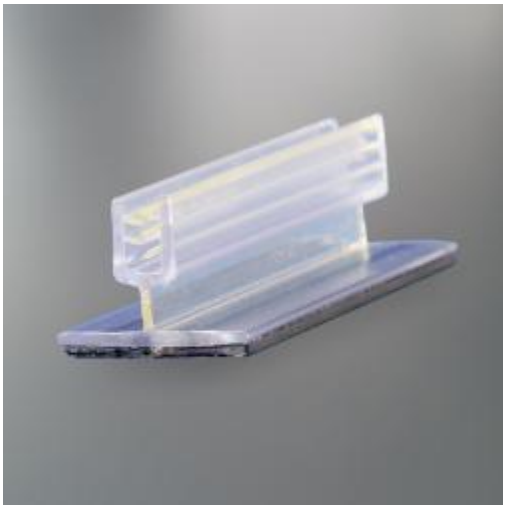

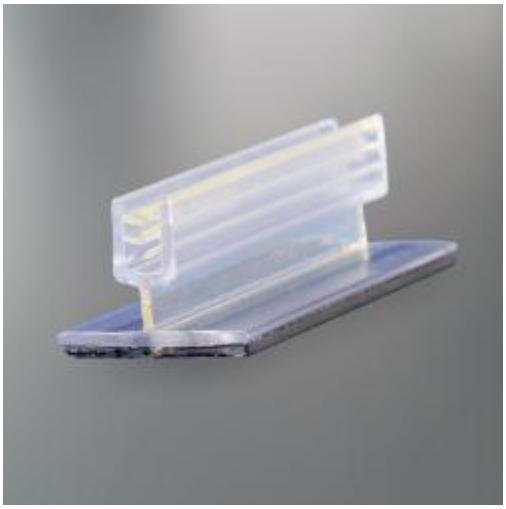

Détails

Grâce à la **charnière souple** de sa base adhésive ou magnétique, il **absorbe les chocs et maintient le visuel dans la position souhaitée. Épaisseur maximum du visuel : 2 mm.**

Options produits

Mode attache:	Adhésif
	Plaque magnétique

Fiche technique

Dimension:	-
Couleur:	-
Forme:	-
Matiere:	-

"

Base:	-
Conditionnement:	-
Produit personnalisable:	-
Matiere recyclee:	-
Fabrique en France:	-